

QUELS ÉVÈNEMENTS ?

SUR L'EAU

Organisés par des collectivités ou associations, il s'agit par exemple des **fêtes nautiques*** et autres concentrations d'**embarcations** ou **activités** susceptibles d'entraver la navigation (transport de marchandises ou de passagers).

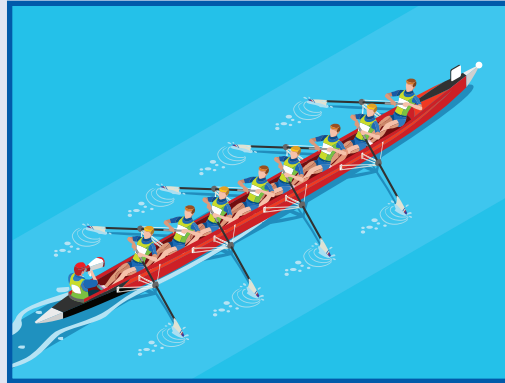

À TERRE

Organisés par des collectivités ou associations, il peut s'agir de **concours de pêche** ou de **courses à pieds** ou **en vélos** ou encore d'évènements publics comme les **feux d'artifice***, ces évènements constituent des usages spécifiques sur les berges, imposant une autorisation préalable.



* ou tout évènement organisé sur le domaine public fluvial

Sur les voies d'eau gérées par Voies navigables de France, la réglementation impose que des demandes d'autorisation soient effectuées auprès des services préfectoraux qui enregistreront la demande et solliciteront le gestionnaire de la voie d'eau afin d'apprécier leur faisabilité, leur compatibilité avec le domaine public fluvial. Il n'existe aucun droit à organiser un évènement public ou une manifestation nautique, c'est la préfecture, sur avis préalable de VNF qui autorise ou non l'évènement.

Tout regroupement de personnes sur la voie publique (c'est le cas d'un chemin de halage) doit faire l'objet d'un dossier déposé en préfecture, laquelle sollicitera ensuite l'avis du gestionnaire du chemin de halage.

Lorsque les chemins de halage sont ouverts à une circulation autre que pédestre (voie ouverte à une circulation automobile ou cycliste), la collectivité locale sera sollicitée afin de prendre un arrêté organisant la circulation publique durant l'évènement.

Lorsque les chemins de halage ne sont pas ouverts à une circulation autre que pédestre, c'est VNF qui est compétent pour examiner la demande. Aucune circulation automobile autre que celle des secours et de l'organisateur de l'évènement ne sera autorisée par VNF.

EST-CE PAYANT ?

En application des articles L2125-1 et L2122-1 du Code général de la Propriété des Personnes Publiques, il est possible que votre évènement public ou sportif soit soumis à redevance domaniale auprès de VNF dont le montant dépendra des surfaces utilisées.

CONTACTEZ-NOUS

Numéro unique
0800 863 000
(appel gratuit depuis un poste fixe)



VNF - Voies navigables de France

@vnf_officiel

Voies navigables de France

vnf_officiel

VNF.fr



COMMENT ORGANISER DES ÉVÈNEMENTS PUBLICS ET MANIFESTATIONS SPORTIVES SUR LE DOMAINE PUBLIC FLUVIAL ?

Réalisation : VNF/DT NP&C - SDVE/Communication - 03 20 15 49 70 - Illustrations : © Adobe Stock - Photo : VNF/Damien Lachas - 2019



Les canaux et voies navigables sont dédiés à la navigation.

Tout évènement, même ponctuel, doit faire l'objet d'une autorisation préalable, pour limiter au maximum les perturbations.

COMMENT FAIRE MA DEMANDE ?

EXEMPLE

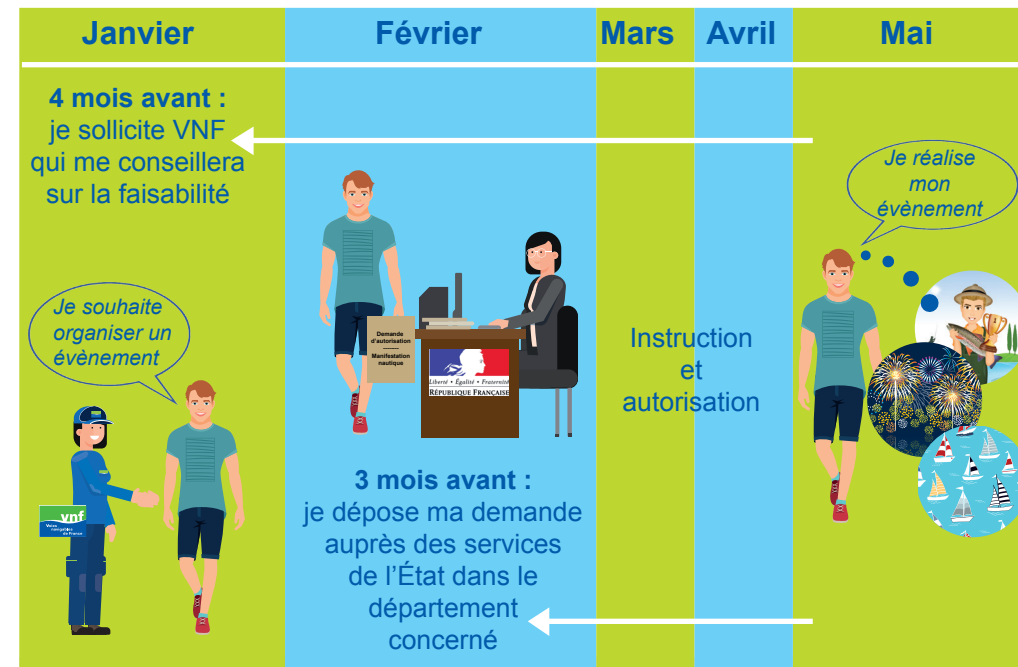

VNF vous conseille pour monter votre dossier

Pour les manifestations nautiques (sur l'eau), la demande prend la forme d'un formulaire **CERFA 15030*01**. Pour les manifestations terrestres, le formulaire **CERFA 15824*03** est à utiliser. Ils sont téléchargeables sur Internet. Le dossier de demande comprendra une proposition de plan de signalisation adapté à l'évènement.

Des plans types de signalisation sont disponibles auprès de VNF qui peut également vous accompagner dans l'élaboration des plans de signalisation. La mise en œuvre de la signalisation, conformément au plan validée, est à la charge du demandeur.

La préfecture délivre l'autorisation

Pour tout évènement susceptible d'impacter la libre circulation des personnes à terre, la demande d'instruction s'effectue directement auprès des **services préfectoraux concernés**.



À QUI M'ADRESSER POUR ORGANISER MES MANIFESTATIONS ?

Contactez les Unités Territoriales d'Itinéraire de VNF

DIRECTION TERRITORIALE NORD-PAS-DE-CALAIS

UTI Deûle-Scarpe (59, 62)*
16, route de Tournai - 59119 Waziers
Tél. : 03 27 95 82 50
Courriel : uti-escaut-saint-quentin.dl-npdc@vnf.fr

UTI Flandres-Lys (59, 62)*
Rue de l'écluse Saint-Bertin - BP 20353 - 62505 Saint-Omer Cedex
Tél. : 03 21 12 95 30
Courriel : uti-flandres-lys.dl-npdc@vnf.fr

UTI - CMI - CTC Escaut-St Quentin (59, 62)*
160 rue du Chauffour - 59300 Valenciennes
Tél. : 03 27 32 22 80
Courriel : uti-escaut-saint-quentin.dl-npdc@vnf.fr

DIRECTION TERRITORIALE NORD-EST

UTI Meuse Ardennes (canal de la meuse et canal des Ardennes) (08, 55)*
2, avenue de Montcy-Notre-Dame - 08000 Charleville-Mézières
Tél. : 03 24 33 20 48
Courriel : uti.meuse-ardennes@vnf.fr

UTI CMRE-EN (canal de la Marne au Rhin Est - Embranchement de Nancy) (54, 57)*
52, rue Charles de Foucauld - 54000 Nancy
Tél. : 03 83 17 41 20
Courriel : uti.cmre-nancy@vnf.fr

UTI Moselle (54, 57)*
6, rue de Méric - CS 21052 - 57036 Metz Cedex 7
Tél. : 03 87 86 89 14
Courriel : uti.moselle@vnf.fr

UTI CMRO (canal de la Marne au Rhin Ouest) (51, 54, 55)*
1, rue de l'Ormicée - BP 50523 - 55012 Bar-le-Duc Cedex
Tél. : 03 29 79 12 33
Courriel : uti.cmro@vnf.fr

UTI CV (canal des Vosges) (54, 70, 88)*
1, avenue de la Fontanelle - BP 266 - 88007 Epinal Cedex
Tél. : 03 29 34 19 63
Courriel : uti.vosges@vnf.fr

UTI CCB (canal entre Champagne et Bourgogne) (21, 51, 52, 55, 70)*
82, rue du Commandant Huguency - BP 2087
52093 Chaumont Cedex 9
Tél. : 03 25 30 79 51
Courriel : uti.ccb@vnf.fr

DIRECTION TERRITORIALE SUD-OUEST

Subdivision de Languedoc-Est (11, 34)*
Pont rouge - Avenue du Prado - 34500 Béziers
Tél. : 04 67 11 81 30
Courriel : Subdi.languedoc-est@vnf.fr

Subdivision de Languedoc-Ouest (11, 31, 81)*
Port du canal - 11000 Carcassonne
Tél. : 04 68 71 74 55
Courriel : Subdi.languedoc-ouest@vnf.fr

Subdivision de Haute-Garonne (31)*
115 bis, rue des Amidonniers - CS68506 - 31685 Toulouse cedex 6
Tél. : 05 62 15 11 91
Courriel : Subdi.hautegaronne@vnf.fr

Subdivision de Tarn-et-Garonne (82)*
Delbessous sud - 82200 Moissac
Tél. : 05 63 04 02 41
Courriel : Subdi.tarnetgaronne@vnf.fr

Subdivision d'Aquitaine (24, 33, 47)*
107, avenue du Général de Gaulle - CS 30300 - 47916 Agen
Tél. : 05 53 47 31 15
Courriel : Subdi.aquitaine@vnf.fr

DIRECTION TERRITORIALE RHÔNE SAÔNE

UTI Petite Saône (21, 70)*
5, Quai Vergy - BP 8 - 70101 Gray cedex
Tél. : 03 84 65 11 02
Courriel : uti.petitesaone@vnf.fr

UTI Grande Saône (69, 01, 21, 71)*
26, Quai des Marais - 71000 Mâcon
Tél. : 03 85 39 91 91
Courriel : uti.grandesaone@vnf.fr

UTI Canal du Rhône au Rhin (25, 39, 21)*
Moulin Saint-Paul - 18 avenue Gaulard
BP 429 - 25019 Besançon cedex
Tél. : 03 81 25 00 30
Courriel : uti.canalrhoneaurhin@vnf.fr

Service Fluvial Lyonnais (SFL)

(01, 07, 26, 38, 42, 69, 73, 74)*
4, Rue Jonas Salk - 69007 Lyon
Tél. : 04 78 69 60 70
Courriel : sfl@vnf.fr

Subdivision de Frontignan (30, 34)*
Pointe Caramus - BP 90071 - 34110 Frontignan cedex
Tél. : 04 67 46 65 80
Courriel : subdi.frontignan@vnf.fr

Subdivision Grand Delta (07, 13, 26, 30, 84)*
1, quai de la gare maritime - 13200 Arles
Tél. : 04 90 96 00 85
Courriel : subdi.granddelta@vnf.fr

DIRECTION TERRITORIALE STRASBOURG

UT Rhin (67, 68)*
2, route de l'III - BP 61019
67761 Gamsbshelm Cedex
Tél. : 03 88 59 76 00
Courriel : uti.rhin.dut.dts@vnf.fr

UT Canal de la Marne au Rhin (67, 57)*
12, rue de l'Orangerie
67703 Saverne Cedex
Tél. : 03 88 91 80 83 - Fax : 03 88 71 28 15
Courriel : ut-cmr.dut.dts@vnf.fr

UT Centre Alsace (67, 68)*
35, rue Pierre de Coubertin - CS 90026
67000 Strasbourg
Tél. : 03 88 45 84 00 - Fax : 03 88 45 84 01
Courriel : ut-ca.dut.dts@vnf.fr

UT Canal de la Sarre (67, 57)*
1, rue de Steinbach - BP 91131
57216 Sarreguemines
Tél. : 03 87 27 66 50 - Fax : 03 87 95 53 19
Courriel : ut-cs.dut.dts@vnf.fr

UT Canal du Rhône au Rhin, branche Sud (68, 90, 70)*
6, rue Alfred Engel - BP 80004 Baviillers
90400 Danjoutin
Tél. : 03 84 21 00 88 - Fax : 03 84 21 87 41
Courriel : ut-crrs.dut.dts@vnf.fr

DIRECTION TERRITORIALE BASSIN DE LA SEINE

UTI Boucles de la Seine (27, 75, 76, 78, 92, 93, 95)*
23, Ile de la loge
78380 Bougival
Tél. : 01 39 18 23 45
Courriel : uti.bouclesdelaseine@vnf.fr

UTI Canaux de Picardie Champagne-Ardenne (02, 08, 51, 60)*
76, rue de Talleyrand - 51084 Reims Cedex
Tél. : 03 26 79 72 33
Courriel : uti.picardiechampagne@vnf.fr

UTI Loire (44, 49)*
10, bd Gaston Serpette
BP 53 606
44 036 Nantes Cedex 1
Tél. : 02 40 67 26 01
Courriel : uti.loire@vnf.fr

UTI Marne (02, 51, 77, 93)*
Barrage de la Mame
77 109 Meaux Cedex
Tél. : 01 60 24 76 76
Courriel : uti.marne@vnf.fr

UTI Seine-Amont (10, 51, 75, 77, 91, 94)*
2, quai de la Tournelle
75005 Paris
Tél. : 01 44 41 16 80
Courriel : uti.seineamont@vnf.fr

UTI Seine-Nord (02, 60, 80, 95)*
2, bd Gambetta - BP 20053
60321 Compiègne Cedex
Tél. : 03 44 92 27 00
Courriel : uti.seinenord@vnf.fr

DIRECTION TERRITORIALE CENTRE-BOURGOGNE

UTI Loire-Seine (45, 77, 89)*
14, boulevard des belles manières - 45200 Montargis
Tél. : 02 38 95 09 20
Courriel : uti.loireseine@vnf.fr

UTI Val-de-Loire (03, 18, 58)*
2, rue des Pâlis - CS 40063 - 58027 Nevers
Tél. : 03 58 80 70 40
Courriel : uti.valde Loire@vnf.fr

UTI Saône-Loire (03, 42, 71)*
1, rue Georges Feydeau - 71100 Chalons-sur-Saône
Tél. : 03 58 09 01 38
Courriel : uti.saoneloire@vnf.fr

UTI Nivernais-Yonne (58, 77, 89)*
5, rue du Halage - 89000 Auxerre
Tél. : 03 58 43 21 64
Courriel : uti.nivernais-yonne@vnf.fr

UTI Bourgogne (10, 21, 89)*
1, Chemin Jacques de Baerze - CS 36229 - 21062 Dijon cedex
Tél. : 03 45 34 13 50
Courriel : uti.bourgogne@vnf.fr

Mission Seille (71)*
1, Chemin Jacques de Baerze - CS 36229 - 21062 Dijon cedex
Tél. : 03 45 34 13 00
Courriel : mission.seille@vnf.fr

En savoir plus sur VNF.fr

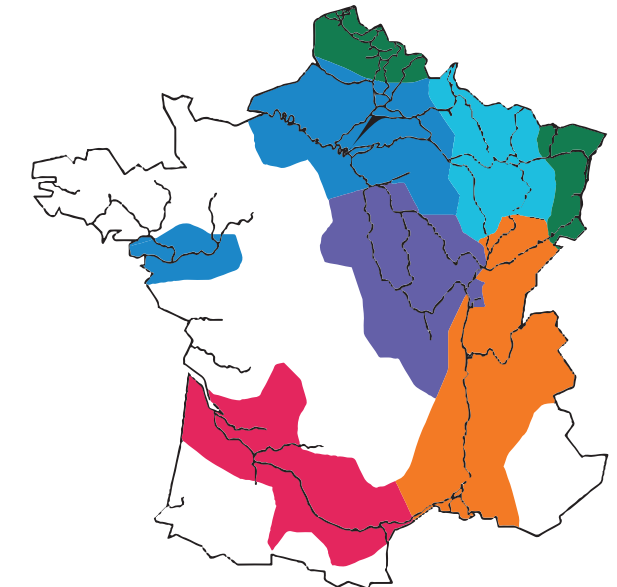

Retrouvez aussi les services de l'Etat (instructeurs départementaux)



DDTM du Nord
Délégation à la Mer, au Littoral et à la Navigation Intérieure
Pôle Navigation Intérieure
299, rue Saint Sulpice
59508 DOUAI CEDEX
Tél : 03 27 94 55 60
ddtm-dmlni-douai@nord.gouv.fr

Direction Départementale des Territoires et de la Mer de Loire-Atlantique
Service Transport et Risques
Unité Sécurité des Transports
Centre Instructeur de Sécurité Fluviale
10, boulevard Gaston Serpette - BP 53606
44036 NANTES
Tél : 02 40 67 26 20
ddtm-cisf@loire-atlantique.gouv.fr

DRIEA
Direction Régionale et Interdépartementale de l'Environnement, de l'Aménagement et des Transports d'Île-de-France
Département Sécurité des Transports Fluviaux
21-23 rue Miollis - 75732 PARIS CEDEX 15
Tél : 01 40 61 80 80
dstf.sst.dria-if@developpement-durable.gouv.fr

Direction Départementale des Territoires du Rhône
Service sécurité et transports
Unité permis et titres de navigation
165, rue Garibaldi - CS 33862
69321 LYON CEDEX 3
Tél : 04 78 62 52 52
ddt-ptn@rhone.gouv.fr

Direction Départementale des Territoires du Bas-Rhin
Service Mobilités et Crises
14, rue du Maréchal Juin - BP 61003
67070 STRASBOURG CEDEX
Tél : 03 88 88 91 00
ddt-pn@bas-rhin.gouv.fr

Direction Départementale des Territoires de la Haute-Garonne
Services des Risques et Gestion de Crise
Unité Navigation et Sécurité Fluviale
Cité Administrative - Bâtiment A
2, boulevard Armand Duportal - BP 70001
31074 TOULOUSE CEDEX 09
Tél : 05 61 10 60 80
ddt-unsf-srgc@haute-garonne.gouv.fr